

ANEXO III

(REGLAMENTO 2025)

LA TERRETA ESENCIA 42KM.

LA TERRETA
BIKE MARATHON



8 FEBRERO 2025

FEBRUARY 8, 2025

XIXONA, LA TERRETA,
ALACANT, SPAIN

#BikeAndSun





LA TERRETA
BIKE MARATHON

ÍNDICE

1. Objeto del anexo
2. Descripción
3. Recorrido
4. Distancias y desniveles
5. Punto de control, tiempos de paso (tiempo de paso máximo) y velocidades medias.
6. Programa
7. Avituallamientos y paella gigante
8. Categorías
9. Entrega de trofeos
10. Inscripciones
11. Entrega y recogida de dorsales
12. Servicios a participantes
13. Cronometraje
14. Bolsa del corredor
15. Asistencia médica
16. Situaciones especiales
17. Pólizas de seguros
18. Descalificaciones
19. Consideraciones
20. Aceptación
21. Contacto

1. Objeto del anexo

El presente **ANEXO III** elaborado y editado por el Director Deportivo en colaboración con el Responsable de Seguridad (Emergencias y Sanitaria) y el Responsable de Seguridad Vial, está encaminado a detallar y determinar todos aquellos aspectos que el participante necesita conocer para un adecuado y correcto desarrollo de la prueba deportiva **LA TERRETA Bike Marathon**.

2. Descripción

La empresa organizadora de eventos deportivos BOLINCHE XIXONA S.L., junto la colaboración del Ayuntamiento de Xixona y la Oficina de Turismo de Xixona organiza la prueba deportiva LA TERRETA Bike Marathon. Esta prueba, de carácter ciclodeportivo, cuenta con dos distancias;

- *LA TERRETA Bike Marathon* (67,6km. y 2.200m. de desnivel positivo)
- *LA TERRETA Esencia* (42km. y 1.200m. de desnivel positivo)

Ambas tendrán lugar el próximo día **8 de febrero de 2025** a partir de las 9h. de la mañana, recorriendo las diferentes zonas del término municipal de Xixona (Alicante).

Tanto la salida como la llegada tendrán lugar en la **Avd. Constitución**, centro neurálgico de la prueba. La organización ofrecerá diferentes avituallamientos durante ambos recorridos, pudiendo ser consultados estos en el perfil y/o rutómetro de cada distancia.

En cuanto a las **características especiales**, cabe destacar:

- ❖ **LA TERRETA Esencia (42km. y 1.200m. positivos)**
 - Totalmente señalizada y balizada.
 - Existe un tramo de **descenso urbano** por las calles de la localidad en la parte final.
 - El **nivel de exigencia** de la prueba se considera:
 - Nivel **técnico medio-alto**
 - Nivel de exigencia **física medio**

***SOLO se permite la participación con bicicleta de montaña tradicional (NO E-Bike).**

3. Recorrido

Ambos recorridos circulan en varias ocasiones por vía pública, permaneciendo abierta total y permanentemente al tráfico peatonal y rodado, por lo que el participante debe extremar la precaución en dichas zonas.

Los recorridos estarán completamente balizados y señalizados, por lo que, no se exige la obligatoriedad a los participantes de la utilización de un dispositivo tipo GPS para el seguimiento de la prueba. Igualmente, el track de ambos recorridos serán enviados vía email a los participantes la misma semana de la prueba junto con la **“Guía del Biker”**.

4. Distancia y desnivel

Recorrido de **42km.** y **1.200m.** de desnivel positivo que discurre en su totalidad por la zona norte destacando la Carrasqueta, l'Alt de la Martina, “Les Penyes de Roset” o “La Llibrería”.

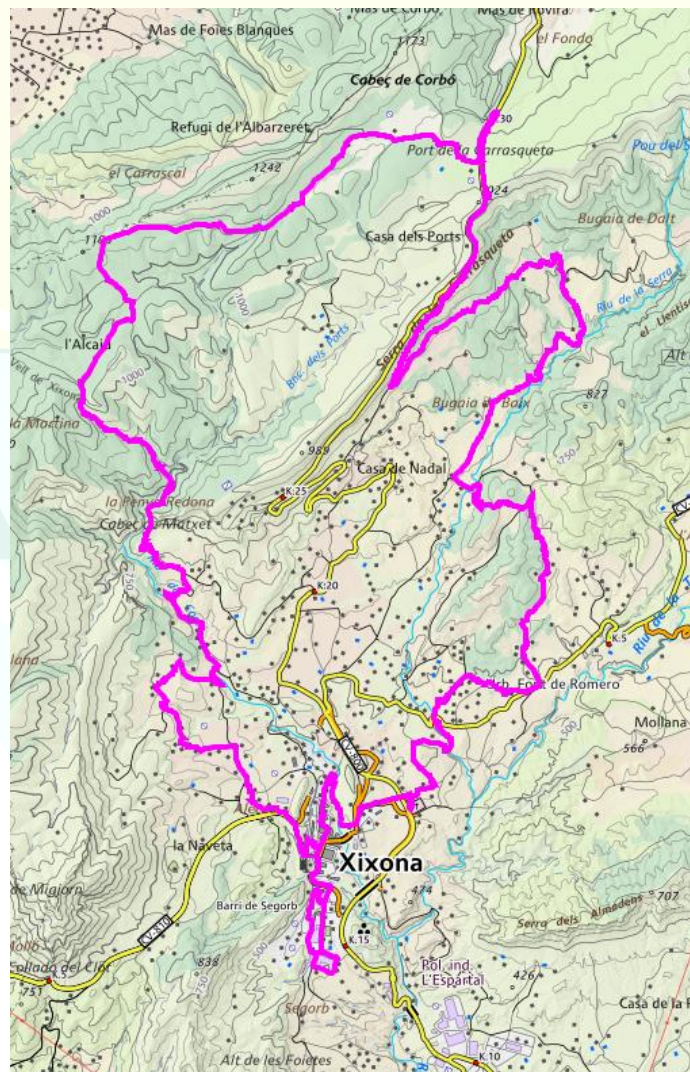



LA TERRETA ESENCIA
DISTANCIA 42K.
DESNIVEL 1.200+

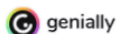
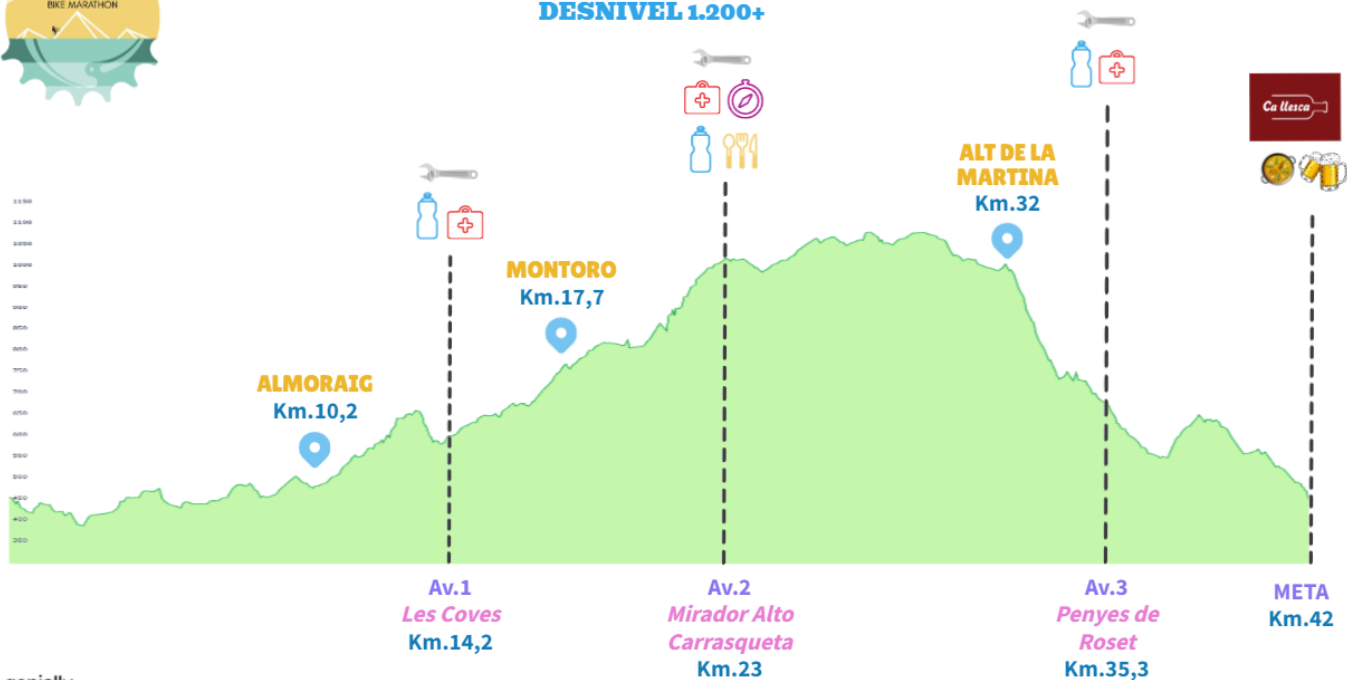

5. Punto de control, tiempos de paso (tiempo de paso máximo) y velocidades medias.

Habrà un punto de control:

- **Km 23/Avituallamiento 2 (Mirador Alto de la Carrasqueta)**

TIEMPOS DE CORTE		
KM	PUNTO	TIEMPO DE CORTE
23	Avituallamiento 2 (Mirador Alto de la Carrasqueta)	11:35h.

En los siguientes casos, los participantes deberán esperar al coche **“Fin de prueba”** o **vehículo de traslado** para ser trasladados a línea de META y no podrán seguir circulando por el recorrido de la prueba LA TERRETA Esencia:

1. Todo corredor que llegue una vez superado el tiempo establecido (**11.35h.**) a este punto.
2. Los participantes que decidan retirarse y opten por utilizar el servicio de traslado ofrecido por la organización de LA TERRETA Bike Marathon.

Abandonos

Cualquier persona que abandone la prueba deberá notificarlo a la Organización mediante llamada telefónica a cualquiera de los siguientes teléfonos indicado en el reverso del dorsal o bien avisando a las personas de la Organización distribuidas por el recorrido y/o avituallamientos.

Responsable de Seguridad 676952159 (Félix)

Responsable de Seguridad Vial 649 453 743 (Álvaro)

De igual manera, quienes opten por trasladarse por su cuenta, asumirán que quedan **fuera de carrera**, y que este desplazamiento **no está bajo responsabilidad de la organización de LA TERRETA Bike Marathon**, debiendo comunicar su decisión de retirada a la organización en el avituallamiento más cercano.

IMPORTANTE: Todos los participantes deberán pasar por este punto de control, el no hacerlo implica la descalificación inmediata. La hora límite de llegada a este punto son las **11.35h.**

42K.		Vel. Media (km/h) Tiempo de paso						
Nombre	PK	9 km/h	10 km/h	12 km/h	14 km/h	16 km/h	18 km/h	20 km/h
Almoraig	10,2	10:08	10:01	09:51	09:44	09:38	09:34	09:31
Av.1 (Les Coves)	14,2	10:35	10:25	10:11	10:01	09:53	09:47	09:43
Montoro	17,7	10:58	10:46	10:28	10:16	10:06	09:59	09:53
Av.2 (Mirador Alto Carrasqueta)	23	11:33	11:18	10:55	10:38	10:26	10:17	10:09
Alt de La Martina	32	12:33	12:12	11:40	11:17	11:00	10:46	10:36
Av.3 (Penyes de Roset)	35,3	12:55	12:31	11:56	11:31	11:12	10:58	10:46
META	42	13:40	13:12	12:30	12:00	11:37	11:20	11:06

6. Programa

FECHA	HORA	ACTO	LUGAR
07/02/2025	18 a 19.30h.	Recogida de dorsales	Sociedad Cultural "El Trabajo" (Avd. Constitución)

FECHA	HORA	ACTO	LUGAR
08/02/2025	7 a 8.30h.	Recogida de dorsales	Sociedad Cultural "El Trabajo" (Avd. Constitución)
	09:00h.	SALIDA (ambas distancias)	Avd. Constitución
	11.00h.	Llegada prevista del primer participante	
	14.00h.	Entrega de trofeos (<i>LA TERRETA Esencia</i>)	
	17.00h.	Finalización de la prueba	
	13.00 a 17.00	Paella gigante	

***NOTA:** Este programa puede variar si la Organización así lo cree conveniente.

7. Avituallamientos y paella gigante

A lo largo del recorrido los participantes dispondrán de 3 avituallamientos (2 líquidos y 1 líquido + sólido). A continuación, se determina el tipo de avituallamiento y el punto kilométrico:

Nº	PK	Denominación	Tipo	Contenido	Servicios
1	14,2	Les Coves	LÍQUIDO	- Agua - Aquarius - Coca Cola	- Herramientas mecánica básica - Ambulancia
2	23	Mirador Alto de La Carrasqueta	LÍQUIDO + SÓLIDO	Agua Aquarius Coca Cola Plátanos Orejones Dátiles Higos secos Gominolas Pulguita atún Galletas KRIT Turrón de Alicante	-Herramientas mecánica básica -Ambulancia
3	35,3	Penyes de Roset	LÍQUIDO	- Agua - Aquarius - Coca Cola	- Herramientas mecánica básica - Ambulancia
META	42	Xixona	PAELLA GIGANTE	- Paella - Agua - Coca Cola - Aquarius - Fanta - Cerveza	Servicio de mecánica profesional (EMILIO VERDÚ by SUPPORT) - Ambulancia

Tras la finalización de la prueba, y desde el momento de la llegada del primer participante, se ofrecerá a los participantes y sus acompañantes una **paella gigante** que incluirá un plato de paella, cerveza y refrescos.

Todo participante podrá acceder al catering final mostrando su **pulsera identificativa** (entregada en la bolsa del corredor). Asimismo, los acompañantes deberán mostrar su **pulsera identificativa** que se incluirá en la bolsa del corredor de su compañero/familiar/amigo que previamente la haya solicitado en el **formulario de inscripciones**.

***NOTA:** La organización exige a todos los participantes el máximo respeto en cuanto a materia de recogida de desechos se refiere, tratando de depositarlos en los diferentes cubos de basura proporcionados por la organización.

8. Categorías

CATEGORÍAS	EDADES	PERÍODO DE NACIMIENTO
ABSOLUTA MASCULINO	(todos los hombres)	2009 en adelante
ABSOLUTA FEMENINA	(todas las mujeres)	2009 en adelante
ÉLITE MASCULINO	(de 16 a 29 años)	2009-1996
ÉLITE FEMENINA	(de 16 a 29 años)	2009-1996
MÁSTER MASCULINO	(de 30 a 39 años)	1995-1986
MASTER FEMENINO	(de 30 en adelante)	Nacidos hasta 1995
MASTER 40 MASCULINO	(de 40 a 49 años)	1976 -1985
MASTER 50 MASCULINO	(de 50 a 59 años)	1966 – 1975
VETERANOS +60 MASCULINO	Mayores de 60 años	Nacidos hasta 1965
LOCAL MASCULINO	Todos los hombres empadronados en Xixona	2009 en adelante
LOCAL FEMENINA	Todas las mujeres empadronadas en Xixona	2009 en adelante

***SOLO se podrá participar de manera INDIVIDUAL en LA TERRETA Esencia.**

La organización se reserva 20 plazas, que podrá aplicar a cualquier categoría/distancia bajo sus criterios.

IMPORTANTE: Acorde a la normativa de la Real Federación Española de Ciclismo (RFEC), los participantes extranjeros poseedores de una licencia de ciclismo no tramitada por la RFEC deben tener una autorización escrita de su federación nacional que certifique que su seguro es válido en España. Este documento debe presentarse a los Comisarios para poder retirar el dorsal.

9. Entrega de trofeos

Tendrá lugar en la Avd. Constitución a las **14.00h**. En caso de no poder recogerlo personalmente, deberá comunicarlo a la organización antes de la entrega, autorizando a la persona correspondiente y al cual se le entregará una vez finalizada la ceremonia de entrega de trofeos.

10. Inscripciones

Las inscripciones se realizan a través de la página web www.sportmaniacs.com iniciándose el proceso de inscripción el 15 de octubre de 2024 y finalizando el 22 de enero de 2025. El número máximo de inscripciones es de **300**.

A continuación, se muestran los precios de las inscripciones:

TRAMOS Y PRECIOS DE INSCRIPCIÓN	
PERÍODO	TARIFA
Del 15/10/24 al 14/12/24 (ambos inclusive)	44€
Del 15/12/24 al 22/01/2025 (ambos inclusive)	49€

NOTAS IMPORTANTES

1. Solo podrán participar aquellas personas que el día de la carrera hayan cumplido los 16 años. Los participantes con edades de 16 y 17 años (nacidos entre 2008-2009) deberán aportar una autorización paterna/materna durante el proceso de inscripción. Estos clasificarán dentro de la categoría Élite.
2. Aquellos participantes que no estén federados, tendrán la opción de contratar un seguro de un día durante el proceso de inscripción en la web del evento con un coste adicional de 9€.
3. Las inscripciones se cerrarán una vez alcanzado el número máximo de 300 participantes, sea cual fuere la fecha.

POLÍTICA DE DEVOLUCIONES

1. Los participantes dispondrán de los siguientes plazos para acogerse a la devolución:
 - Devolución 70% - a todo aquel que lo solicite por escrito a la organización hasta el 1 de diciembre de 2024.
 - Devolución del 50% - a todo aquel que lo solicite por escrito a la organización hasta el 31 de diciembre de 2024.
2. A partir del 1 de enero de 2025 no se devolverá importe alguno, sea cual fuere el motivo.
3. Cada participante puede solicitar la baja con causa debidamente justificada mandando un correo a la dirección infolaterreta@gmail.com y se hará efectiva la devolución del importe al periodo que corresponda en cada caso. Indicar en asunto: "BAJA".
4. A tener en cuenta las siguientes situaciones especiales:

Aplazamiento de la prueba

- En caso de aplazamiento de la prueba por motivos de fuerza mayor (alertas meteorológicas, pandemias, medidas sanitarias, medidas gubernamentales, ataques terroristas, catástrofes naturales, etc.) ajenos a la organización, se buscará una fecha alternativa para dicho evento. En el caso de no poder acudir, se podrá transferir su dorsal a otro participante. El coste de esta gestión será de 5€.

Suspensión/cancelación de la prueba

- En caso de suspensión y/o cancelación de la prueba una vez empezada esta y, por decisión del responsable de Seguridad, evitando poner en peligro la integridad de los participantes, no se reembolsará la cantidad de la inscripción.

CESIÓN DE DORSAL

La inscripción podrá ser transferida a otro participante, pero no habrá opción de cambiar la talla de los calcetines (incluidos en el Pack Conmemorativo) en caso de haberse inscrito entre los 200 primeros. La fecha límite para la cesión de dorsal es el 22 de enero de 2025, enviando un correo a la dirección infolaterreta@gmail.com Se deberá indicar en asunto: "CAMBIO". El coste de esta gestión será de 5€.

La inscripción incluye:

- Derecho a participar en LA TERRETA Bike Marathon.
- Atención al participante tanto online como presencial.
- Placa/dorsal numerada y personalizada.
- Cronometraje **Cronochip (Sportmaniacs)**
- Circuito correctamente balizado y señalizado.
- **Paella gigante, cerveza y refrescos.**
- DJ's durante el recorrido.
- Herramientas de reparación básica en todos los avituallamientos.
- **PACK CONMEMORATIVO** de la prueba para los 200 primeros inscritos (FASTER WEAR) que incluye: *calcetines PRIME* y *braga de cuello TUBULAR GHOST*.

****se podrá adquirir la gorra URBAN del evento por la cantidad adicional de 10€ (hasta el 15 de diciembre de 2024).***

*****Si tu inscripción no forma parte de las 200 primeras inscripciones, y estas se completan antes del 15 de diciembre de 2024, igualmente podrás obtener el Pack Conmemorativo hasta dicha fecha durante tu proceso de inscripción.***

- Soporte de bicicletas (aparcamiento) en el avituallamiento 2 (líquido + sólido).
- **Parking cerrado** de bicicletas en zona de meta.
- Servicio de lavado de bicicletas al final de la prueba.
- Vehículo de recogida de participantes lesionados y/o retirados.
- **Bolsa del corredor** con diversos obsequios.
- Seguro de responsabilidad civil.
- Seguro de accidentes.

- **3 avituallamientos** (2 líquidos y 1 líquido + sólido) durante la prueba.
- Asistencia por personal sanitario y de seguridad durante la prueba.
- Guía del Biker.
- Acceso libre a todos los servicios y zonas destinadas al corredor.
- Participación en el **sorteo** de 3 suscripciones PREMIUM para la plataforma WIKILOC.
- Participación en el **sorteo** de un estudio biomecánico (Techcyclist Biomecánica).

***IMPORTANTE:** no se admitirá ningún tipo de inscripción fuera del plazo establecido o si se completara el cupo máximo de participantes.

11. Entrega y recogida de dorsales

Para la recogida de la placa/dorsal será **OBLIGATORIO** presentar el *DNI y/o licencia federativa*. Para poder retirar el dorsal de otro/a participante será necesario mostrar una fotocopia del DNI o documento acreditativo de la identidad del participante en cuestión. Los horarios se pueden consultar en el **Punto 6 (Programa)**.

***IMPORTANTE:** toda Bolsa del Corredor junto con su Pack Conmemorativo que no haya sido retirada durante los 10 días posteriores a la finalización de la prueba, pasará a ser propiedad de la Organización.

12. Servicios a participantes

Duchas - Se proporcionará servicio de duchas al finalizar la prueba, las cuales se encuentran en el Polideportivo Municipal (Barrio Sagrada Familia, junto al campo de fútbol).

Lavado de bicicletas – La empresa que gestiona la gasolinera CEPSA situada a la entrada de la localidad pone su lavadero a disposición de los participantes de LA TERRETA Bike Marathon.

Zonas de aparcamiento – Las diferentes zonas de aparcamiento habilitadas para el día del evento, podrán ser consultadas en la “*Guía del Biker*” (se enviará por email a todos los inscritos 2 semanas antes del inicio de la prueba).

Servicio médico – La organización cuenta con el servicio médico exigido por la normativa legal de este tipo de eventos.

13. Cronometraje

La prueba contará con un servicio de cronometraje a cargo de la empresa **Cronochip (Sportmaniacs)**. Para poder optar al registro del tiempo y, por tanto, a aparecer en la clasificación

final, el chip que se entrega en la recogida de dorsales es obligatorio. El chip deberá ser devuelto a la llegada a meta.

14. Bolsa del corredor

Se proporcionará a todos los participantes varios obsequios conmemorativos de la prueba, así como la **medalla finisher** a su llegada a meta. Asimismo, se incluirán productos típicos de la localidad y otros ofrecidos por las diferentes empresas colaboradoras.

*En la misma bolsa del corredor, se incluirá la pulsera identificativa para que tanto participantes como acompañantes que lo hayan solicitado, puedan acceder a la paella gigante.

15. Asistencia médica

La organización contará con los siguientes servicios médicos ofrecidos por la empresa DYA:

- 1x AMBULANCIA TIPO C (soporte vital avanzado) con TES + 1 MÉDICO.
- 2x AMBULANCIA TIPO B (soporte vital básico) con 2 TES: un servicio médico.
- 1x VEHÍCULO RESCATE 4x4 VIR: 2 técnicos de emergencias sanitarias.

16. Situaciones especiales

En el siguiente punto se determinan aquellas situaciones en las cuales la organización cancelará, aplazará, suspenderá y/o modificará el recorrido según crea conveniente. Para ello, la organización estará pendiente de los avisos meteorológicos que emita la AEMET para el día de la prueba. La AEMET cataloga los Avisos Meteorológicos por colores y son los siguientes:

- Nivel Verde (BAJO RIESGO)
- Nivel Amarillo (RIESGO)
- Nivel Naranja (RIESGO IMPORTANTE)
- Nivel Rojo (RIESGO EXTREMO)

Aplazamiento de la prueba

- Si la organización, durante la semana previa al día de la carrera, observa Nivel Naranja en la previsión de condiciones climatológicas, la prueba será cancelada y aplazada, buscándose una fecha alternativa para dicho evento.
- Si, el día de la carrera, la previsión es de Nivel Naranja, la prueba será cancelada y aplazada, buscándose una fecha alternativa para dicho evento.

Suspensión/cancelación de la prueba

- Si, durante el transcurso de la misma, y una vez iniciada la misma, las condiciones climatológicas se convierten en adversas (a juicio del responsable de Seguridad) poniendo en peligro la integridad de los participantes, la organización suspenderá la prueba por motivos de seguridad.

Modificación del recorrido

La organización modificará el recorrido si así lo cree conveniente, en los siguientes casos:

- Por haber alguna zona del trazado que no se encuentre en óptimas condiciones para ser transitada.
- Por haber sido alterada la señalización y/o balizamiento del recorrido por motivos ajenos a la organización.

17. Pólizas de seguros

La prueba contará con las siguientes pólizas de seguros:

- Póliza de Responsabilidad Civil del Organizador
- Póliza de Responsabilidad Civil de la prueba **LA TERRETA Bike Marathon**.
- Póliza de Accidentes para los participantes de un día.

*La participación en el evento está bajo la responsabilidad y propio riesgo de los participantes.

18. Descalificaciones

Será **descalificado** todo participante que:

- Cuyo comportamiento sea antideportivo.
- No cumpla el recorrido completo.
- Incumpla las normas que dictamine la Organización.
- No lleve la placa/dorsal visible en la parte frontal de la bicicleta.
- Deteriore o ensucie el entorno natural.

Para cualquier otra situación ocurrida durante la prueba, la competición cumple con el reglamento técnico y deportivo de la RFEC.

19. Consideraciones

1. La organización se reserva el derecho a realizar las modificaciones que considere oportunas en el recorrido, en función de los diferentes condicionantes, así como la suspensión/aplazamiento de la prueba si las condiciones meteorológicas u otras causas de fuerza mayor así lo aconsejan.
2. Los participantes están obligados a socorrer a los accidentados.
3. Se exige a los participantes contar con la condición física y el estado de salud adecuados para las características de la distancia escogida.
4. Es obligatorio llevar en su mochila una prenda cortavientos y/o una manta de supervivencia.

5. Es obligatorio que todo participante lleve consigo un bidón y/o mochila con al menos 500ml. de agua y cualquier tipo de alimento (barrita, fruta, etc.) que le pueda servir de gran ayuda durante el recorrido.

6. La aceptación del presente reglamento implica que el participante autoriza a la organización, a la grabación total o parcial de su participación en la misma y da su consentimiento para que pueda utilizar su imagen para la promoción y difusión de la prueba.

20. Aceptación

Todos los participantes, por el hecho de inscribirse, aceptan el presente reglamento y en caso de duda o de surgir alguna situación no reflejada en el mismo, se estará a lo que disponga el Comité Organizador.

21. Contacto

BOLINCHE XIXONA SL
c/Barcelona, 1. Ático 59-z
03100 Xixona (Alacant)

Teléfonos de contacto:

Félix 676952159

Álvaro 649453743

Correo electrónico:

infolaterreta@gmail.com

LA TERRETA
BIKE MARATHON

